

# Coup d'oeil

Le Journal de la CMCAS de Limoges - N° 93 - octobre/novembre 2017



## Edito

Le 13 septembre a eu lieu la Commission Paritaire de Branche que les employeurs voulaient intermédiaire. Lors de cette réunion la volonté de dialogue et de négociations des employeurs est claire: aucune. Les employeurs de la branche ont décidé de rogner sur les moyens dédiés au fonctionnement des activités sociales et alors même que Matignon, sous l'ancien gouvernement, avait confirmé dans une plateforme de négociation la singularité de la gouvernance des activités sociales et des moyens nécessaires pour les faire fonctionner, considérant leur importance dans le paysage économique et social.

Changement de posture des employeurs à l'issue des élections présidentielles; depuis le 6 JUILLET aucune évolution sur leur positionnement, ils s'arc-boutent sur:

- Une diminution drastique des heures pour les salariés siégeant dans les conseils d'administration des CMCAS en passant de 24 jours de détachement à 12 jours.
- La suppression des temps de détachements des trésoriers, secrétaires généraux...
- La suppression des temps de détachements pour la moitié des présidents de CMCAS.
- La suppression des temps de détachements pour faire fonctionner les commissions jeunesse, santé solidarité...
- La diminution des temps de détachement des salariés investis dans les SLVie

Avec leurs propositions, c'est bien la gestion démocratique des activités sociales PAR et POUR les salarié-e-s qui est fortement remise en question.

Lors de la CPB du 19 octobre, l'intersyndicale a pris la décision unanime de ne pas négocier si le volume des heures n'est pas revu largement à la hausse. Les négociations sont repoussées au 30 novembre.

Dans le même temps le gouvernement ne fait pas de cadeau aux salariés, aux retraités et à leur famille: Loi travail XXL, diminution des APL, augmentation de la CSG.

A partir d'octobre prochain, se dérouleront les élections de CMCAS (jusqu'au 13 novembre par correspondance pour les inactifs, puis du 16 au 22 novembre par internet pour tous). Temps fort de démocratie, ce sera l'occasion d'élire vos 24 administrateurs pour les quatre prochaines années. Ce sera aussi l'occasion de choisir quelle proximité, quelle solidarité vous souhaitez pour vos activités sociales et de santé.

Je souhaite pour ma part, des activités sociales, culturelles et de santé pour le plus grand nombre, qui s'opposent à l'individualisme.

Je vous invite à voter comme moi pour la liste qui porte les valeurs du PAR et du POUR, actifs et inactifs.

Patrick STOOP,  
Président de la CMCAS de LIMOGES

## Sommaire

Etat civil.....	2
Permanence assurance.....	2-3
Motion du CA.....	3
Mise à jour de vos droits.....	4-5
Camieg... Mutieg.....	6
Revenir chez soi après une hospitalisation.....	7
Séjours Bleus/Aines 2017/2018.....	7
Commission jeunesse	
Mercredi récréatif.....	8
Noël des enfants.....	8
Commission Jeunes agents 87	
Soirée bowling.....	9
Section Ball-Trap.....	9
Repas de Noël.....	10
Galette des rois.....	10
Week-end à Super Besse.....	11
Section randonnées.....	12
Coupon-réponse.....	13-15
Points d'accueil de proximité.....	16

## Numéro de téléphone et email

- **Enfance maltraitée : 119**
- **Violences conjugales-femmes infos services : 01 40 33 80 60**
- **Energay : 01 45 08 45 01**
- **Secours populaire de Limoges : 05 55 04 20 00**
- **www.planningfamilial.org**
- **www.camieg.fr - Tél. : 0811 709 300**
- **www.cnieg.fr - Tél. : 02 40 84 01 84**
- **www.mutieg.fr - Tél. : 09 69 32 37 37**

## CMCAS LIMOGES

79, rue de la Croix Verte - 87039 Limoges cedex  
Tél. : 05 55 44 22 88 - Fax : 05 55 44 21 77

www.limoges.cmcas.com

: commission jeunes agents 87

**Jours et heures d'ouverture :**

Du lundi au vendredi de 8h30 à 12h - de 13h à 16h30

## Etat-Civil



Bienvenue à  
Malianna Chatelin Chasseriaud –  
Maxence Brelle  
Ulysse Pappus



Collègue nous ayant quittés  
MME Ginette CHAUPRADE

## Permanence assurance



La Satec est le courtier d'assurance avec lequel la CCAS a passé un contrat afin de répondre au mieux aux questions que vous vous posez.

Que ce soit en terme d'assurance auto/moto, habitation, scolaire, protection juridique et les assurances de personnes: IDCP, Dépendance, Obsèques. Si vous souhaitez obtenir des conseils personnalisés ou si vous avez des questions sur vos divers contrats d'assurance, vous pouvez prendre rendez-vous avec notre courtier qui sera présent dans nos locaux de la CMCAS de 10 h à 12 h et de 13 h 30 à 15 h 30:

**MARDI 28 NOVEMBRE**  
**MARDI 19 DÉCEMBRE**



## PERMANENCE SUR RDV

### LA CAMIEG VOUS ACCUEILLE !

Locaux de la CMCAS de Limoges  
79 rue de la Croix Verte - Limoges  
de 10h30 à 12 h  
de 13 h à 14 h



**ATTENTION, DORÉNAVANT UNIQUEMENT SUR RENDEZ-VOUS**, à l'adresse mail suivante :  
auvergne\_accueil@camieg.org (objet RDV CMCAS Limoges) ou **répondeur** 04 63 05 50 10.  
**VENEZ RENCONTRER VOS CONSEILLERS CAMIEG !**

### PROCHAINES DATES

**LES MARDIS 21 NOVEMBRE - 12 DÉCEMBRE**

### UN LIEU D'ACCUEIL POUR VOUS INFORMER

Vous avez des questions ou souhaitez des informations sur :

- les prestations et remboursements en cours
- les démarches administratives et médico-administratives à effectuer
- l'évolution de vos droits en cas de changement de situation
- les actions de prévention menées par l'organisme



## Motion du Conseil d'administration de la CMCAS de LIMOGES sur les Moyens Bénévoles

Les administratrices et administrateurs du conseil d'administration de la CMCAS de LIMOGES, réunis le 20 octobre 2017, dénoncent les propositions des employeurs concernant la négociation sur les moyens bénévoles. Les intentions présentées ne permettront pas d'assurer un fonctionnement efficient et pérenne des activités sociales.

En effet le volume d'heure de détachement sera insuffisant pour assurer le fonctionnement des différentes instances des CMCAS, du Comité de Coordination et de la CCAS tant du point de vue règlementaire que dans la mise en œuvre de leurs gouvernances. Chaque acteur des activités sociales se verra dans l'incapacité de tenir pleinement son mandat, réduisant de fait la qualité de la réponse aux besoins des bénéficiaires.

Pour la CMCAS de Limoges, les heures allouées au fonctionnement de nos activités sociales seraient diminuées de moitié.

Les intentions sur les moyens immobiliers sont également inacceptables, générant une augmentation budgétaire des charges administratives des CMCAS, diminuant de fait les actions de solidarité, de dignité, de justice, prévention et d'émancipation développées dans la proximité des bénéficiaires.

La gestion du salaire différé des électriciens et gaziers, actifs et inactifs, confiée au salarié au travers d'un résultat démocratique est un modèle unique. Les administratrices et administrateurs de la CMCAS de Limoges représentant les bénéficiaires, ne sauront accepter de telles propositions de la part des employeurs.

Résultats des votes des administrateurs présents au conseil d'administration du 20 octobre 2017 :

Pour : 10 CGT, 2 CFDT  
Contre : 1 CFE-CGC  
Abstention :

**La motion est adoptée à la majorité.**

**Le président de la CMCAS  
Patrick STOOP**

Limoges, le 20 octobre 2017.

# Mise à jour de vos droits sur internet



Afin de vous permettre de bénéficier des Activités Sociales dans les meilleures conditions, votre CMCAS vous propose de faire la mise à jour de vos informations personnelles sur le site [ccas.fr](http://ccas.fr), rubrique **Mon compte** (Mode opératoire en 2ème page)



**Vous pouvez joindre par scan, vos justificatifs :**

- Avis d'imposition 2017 sur les revenus 2016
- Haut de votre fiche de paye si vous fréquentez les restaurants d'entreprise.
- Justificatifs de situation pour vos enfants âgés de + de 16 ans.
- Votre adresse mail personnelle pour rester informé des actualités de votre CMCAS



<b>Points de Proxi</b>	<b>Horaires</b>	<b>Dates à venir</b>
<b>CMCAS Limoges</b>	08h30 - 12h00 & 13h00 - 16h30	du lundi au vendredi
<b>Bellac</b>	08h00 - 09h30	les 3 octobre, 7 novembre & 5 décembre
<b>Saint Junien</b>	08h00 - 09h30	Les 10 octobre, 14 novembre & 12 décembre
<b>Saint Yriex la Perche</b>	08h00 - 09h30	Les 17 octobre, 7-21 novembre & 19 décembre
<b>Roussillon</b>	14h00 - 16h00	les 03-17 octobre, 7-21 novembre & 5-19 décembre
<b>UP Centre (Esther)</b>	09h00 - 11h00	les 5-19 octobre, 2-16 novembre & 7-21 décembre
<b>Peyrat le Château</b>	15h30 - 17h00	Les 26 octobre, 30 novembre & 21 décembre

**Si vous ne pouvez ou ne souhaitez pas faire cette mise à jour en ligne, vous avez toujours la possibilité de remettre les documents à votre CMCAS.**

**En vous remerciant de l'intérêt que vous portez aux Activités Sociales.**



**CMCAS de Limoges**  
79, rue de la Croix Verte - 87039 Limoges cedex  
Tél : 05 55 44 22 88 Fax : 05 55 44 21 77



# Comment faire ?



1) Connectez-vous sur [ccas.fr](http://ccas.fr) et sur votre espace personnel avec votre NIA et mot de passe

2) Accédez à l'onglet «mon compte»



3) Puis cliquez sur «consulter / modifier» mes informations personnelles



4) Passez les différents onglets et laissez-vous guider pour mettre à jour

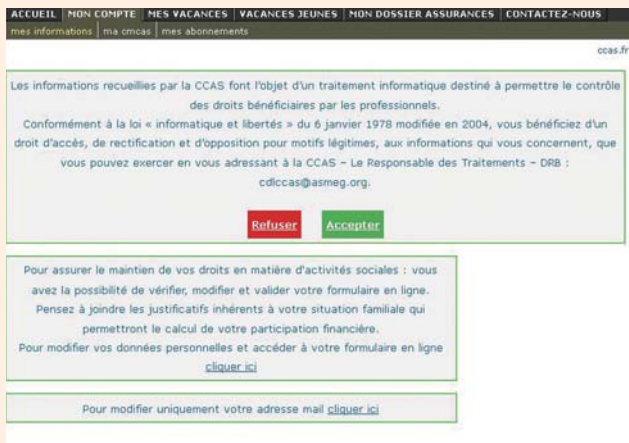

5) Validez le récapitulatif de vos modifications en y ajoutant des commentaires si vous le souhaitez



6) vérifier et valider les modifications



7) Ajouter les pièces jointes

Certaines modifications nécessitent un justificatif (ex. : revenu fiscal ; certificat de scolarité... ). Sans celui-ci, la CMCAS ne les prendra pas en compte.

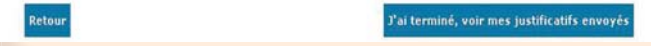
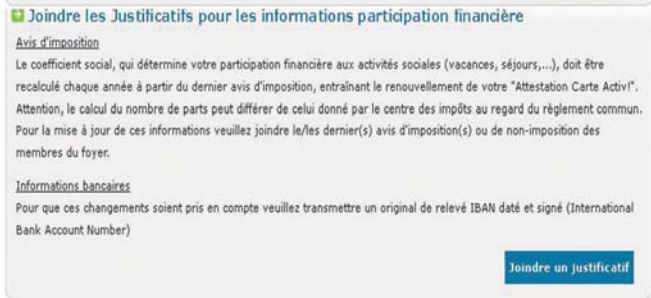
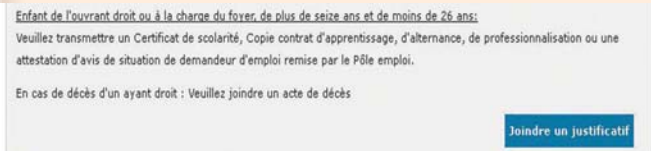
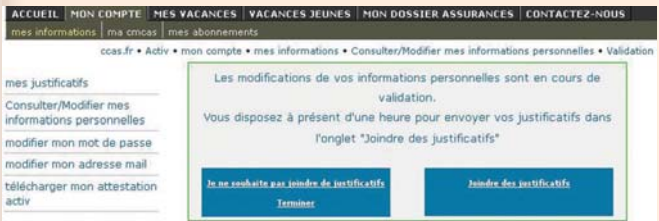

# CAMIEG... MUTIEG

Mais comment ça marche en fait ?

## >>> Le circuit de vos feuilles de soins

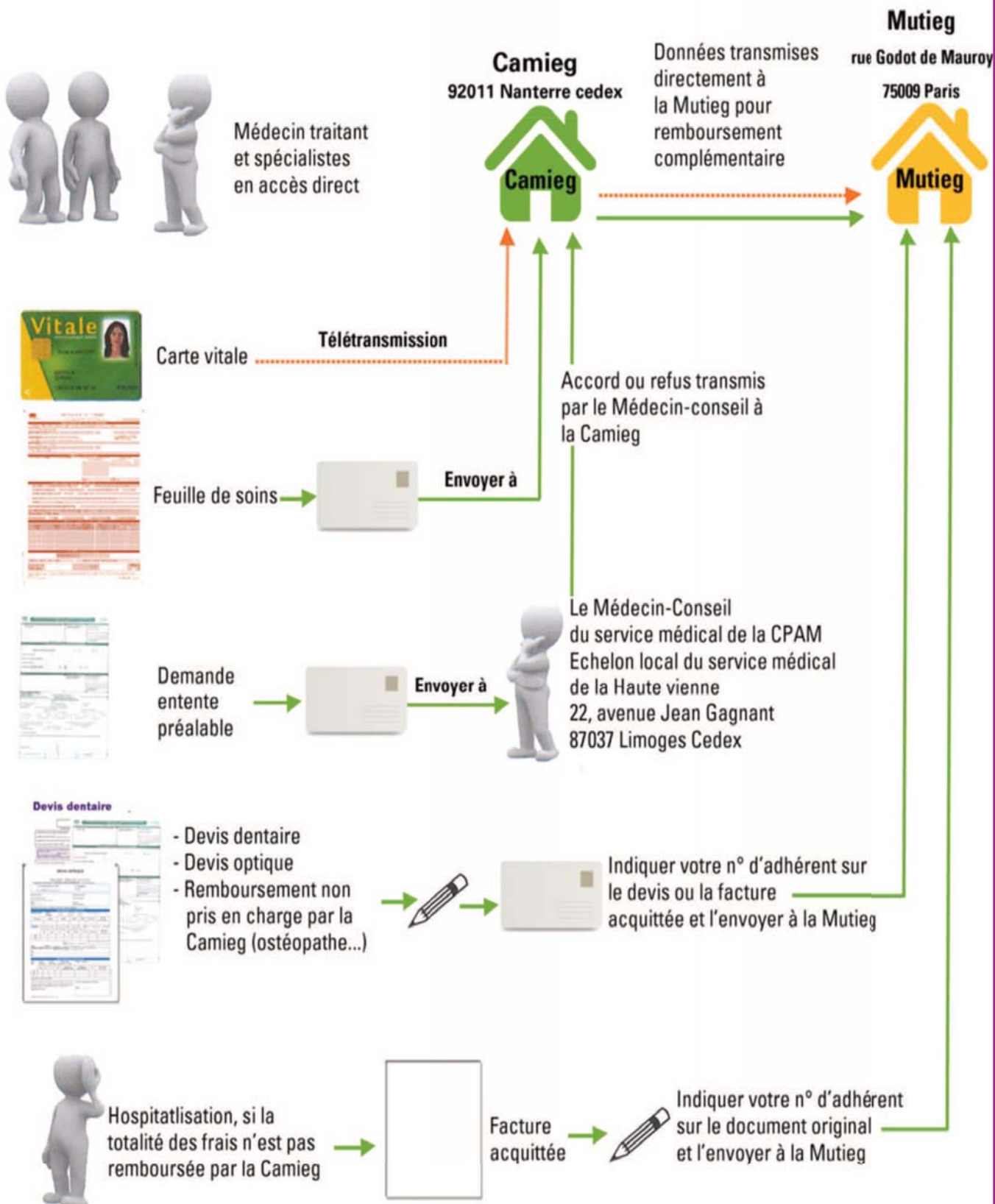



## Revenir chez soi après une hospitalisation : L'Aide au retour à Domicile après Hospitalisation

**L'aide au retour à domicile après hospitalisation** est un soutien apporté aux pensionnés, afin d'améliorer leur cadre de vie et de les accompagner dans leur rétablissement.

Si vous êtes concernés, il est nécessaire de prendre contact avec l'Assistante Sociale de l'établissement de soin, afin qu'une évaluation globale de vos besoins soit effectuée avant votre sortie. Ce dispositif de prise en charge spécifique vous permet de bénéficier de différents services pour vous accompagner durant votre rétablissement (service à domicile, portage de repas, petits aménagements du logement, ...).

Cette aide est attribuée pour une durée maximale de 3 mois, soumise à conditions, avec une prise en charge déterminée en fonction de vos ressources.

**N'hésitez pas à vous renseigner auprès de votre antenne de proximité, votre SLVie ou votre CMCAS.**

## Séjours Bleus/Aînés 2017 – 2018

Il n'y a pas d'âge  
pour les vacances

*À chacun son rythme !*

**Vous êtes à la retraite, seul ou en couple, venez-vous ressourcer dans le confort chaleureux et sécurisant d'une maison familiale.**

La CCAS vous propose deux types de séjours « bleus et aînés » dans un environnement convivial, des séjours de qualité avec des contenus destinés à favoriser votre bien-être, le vivre ensemble et rompre l'isolement.

Vous aurez la possibilité de partir 7 jours et plus, suivant la durée d'ouverture des centres de vacances. Pour passer un agréable séjour, il ne vous restera plus qu'à choisir votre destination parmi plusieurs centres et venir nous voir.

**Les inscriptions se faisant uniquement sur les points d'accueil, et non par téléphone, ni internet, n'hésitez pas à solliciter vos interlocuteurs en SLVie, votre réseau solidaire, ainsi que les professionnels de la CMCAS en antennes de proximité, qui vous donneront les renseignements nécessaires (inscriptions, transports, transferts des aides quotidiennes,...) et sauront vous proposer des séjours ajustés à vos envies et à votre situation (séjours Aînés,...).**

Période des séjours Bleus: du 12 novembre 2017 au 8 avril 2018.

Ouverture du réseau: le 3 octobre 2017.



6/14  
ans

## Commission jeunesse

### Demi-journée activités sportives innovantes - Le mercredi 8 novembre

La commission jeunesse te propose une demi-journée à la Roche au Gô. Durant cet après-midi, tu pourras t'initier à deux sports innovants et ludiques, le kin-ball (sport collectif avec un ballon de 1,22 m de diamètre) et le floorball (sport de crosses pratiqué en gymnase qui est basé sur les règles du Hockey sur glace). Encadré par un éducateur sportif (grâce à notre partenariat avec UFOLEP), tu utiliseras des techniques sportives simples et efficaces, tout en t'amusant et en respectant tes coéquipiers, pour découvrir ces nouveaux jeux coopératifs. Après l'activité, tu partageras un Goûter avec les copains.

Nous t'invitons à visionner les liens suivants pour découvrir le floorball et le kin-ball.



<https://www.youtube.com/watch?v=Hhr7e6wh6Z0>

Le floorball : Le déplacement se fait à pied et le principe est de marquer plus que son adversaire à l'aide d'une crosse et d'une balle en plastique, percée et légère, envoyée dans un but. Ce sport collectif se joue à deux équipes. Sa particularité, est que l'on peut se servir de tout le corps pour jouer la balle (sauf la tête et les mains). Ludique et accessible techniquement, ce sport est une bonne entrée pour l'initiation aux jeux de crosses.



<https://www.youtube.com/watch?v=IFOqH4wCPXM>

Jeu de ballon, le kin-ball est un sport collectif mixte ayant pour particularités la taille du ballon (diamètre 1,22 m) et le nombre d'équipes (3). Le kin-ball favorise l'esprit d'équipe et développe la réactivité et l'adresse, notamment grâce à l'implication nécessaire de l'ensemble des joueurs.

Inscription avant le 6 novembre auprès de la CMCAS.



# Noël des enfants

**LE MERCREDI 6 DÉCEMBRE 2017**  
**à partir de 14 h 15**  
**Au Palais des expositions de Limoges**

*Invitation à un après-midi  
de joie et de bonheur*

**à 15 h SPECTACLE**

**MANÈGES, PONEYS, PÊCHE, MAQUILLAGE, TRAMPOLINE etc.**  
**GOÛTER et VISITE DU PÈRE NOËL**

**Pensez, à retourner  
les bons de commande à la CMCAS!**



# Commission Jeunes agents 87

## Soirée BOWLING - Le vendredi 10 novembre

La commission jeunes agents vous propose une sortie bowling, ouverte à tous.

Vous partagerez un moment convivial et festif en jouant 2 parties. Un repas sera servi sur place.



### Rendez-vous sur place à 19h30 au Bowling

Route de Boisseuil, Lieu-dit La Lande du Chazaud, 87220 Feytiat

#### Tarif:

- OD et AD 19 €/pers pour les enfants jusqu'à 11 ans et 29€/pers pour les 12 ans et plus
- Extérieures 26 €/pers pour les enfants jusqu'à 11 ans et 38€/pers pour les 12 ans et plus

**Inscription et règlement à La CMCAS avant le 4 novembre 2017**

## Section Ball-Trap

La saison 2017 étant terminée, il faut déjà penser à celle de 2018

#### Point sur l'année écoulée:

Le site de St Jouvent a subi de gros travaux d'aménagement pour le tir, remise en fonctionnement de la Fosse Américaine et d'ailleurs je tiens à remercier tous les tireurs qui ont participé activement à la réalisation des travaux, tout au long de la saison. Merci à Tous

L'équipe a participé à trois concours de tir: INTER ENTREPRISE à Saillat sur Vienne, INTER CMCAS organisé à St Jouvent et le Challenge Marcel Paul à Rodez où nous étions 6 tireurs pour représenter la CMCAS de Limoges.

Nous félicitons un junior qui a été médaillé au compak sporting.

Nous avons organisé une journée porte ouverte, qui a eu lieu le 26 août dernier. La convivialité était au rendez-vous d'où cette très belle journée. Nous avons eu le plaisir d'accueillir 29 tireurs et de nous retrouver presque 40 personnes autour d'un repas champêtre.

#### Point sur l'année à venir:

Je vous propose de venir à la **réunion du 23 novembre 2017, à la salle de la Roche au Gô à 18h30**, qui sera suivie d'un dîner en commun au Provençal, commune de Feytiat.

Merci de me confirmer votre présence, pour pouvoir réserver le nombre de repas auprès du restaurant.

**Je reste à votre disposition, Richard VINOURE au 06 85810967 pour toutes questions.**



# REPAS DE NOËL

pour tous les bénéficiaires de la CMCAS de Limoges

Les festivités de fin d'année approche et nous vous convions à partager le « Repas de Noël » le samedi 9 décembre à partir de 12 h à la Roche au Gô à Limoges. Cette activité est proposée par la commission pensionnés et est ouverte à tous (actifs et inactifs). Cet après-midi, autour d'une animation musicale et dansante (avec Dany et son orchestre), se veut convivial.

## MENU

### Apéritif

*Kir à la crème de cassis*

### Repas

*Buffet « Terre - Mer »*

*Sauté d'Autruche « aux petits oignons » et champignons*

*Duo de nos provinces et salade panaché*

*Assiette de mini-desserts de fin d'année*

### Café

**Ouvert aux extérieurs  
(dans la limite des places disponibles)  
Inscription sur coupon-réponse  
avant le 1<sup>er</sup> décembre 2017**

Si vous avez des difficultés pour vous déplacer n'hésitez pas à contacter la CMCAS ou à l'indiquer sur le coupon-réponse.



## Galette des rois

Nous donnons rendez-vous à tous ceux qui souhaitent prolonger les festivités de fin d'année **le 11 janvier 2018 à partir de 14h30 à la Roche au Gô** pour partager la traditionnelle galette des Rois.

Cet après-midi dansant sera animé par l'orchestre DURAND dit « Polux ». Convivialité et bonne humeur seront de la partie.

Si vous avez des difficultés pour vous déplacer, n'hésitez pas à contacter la CMCAS ou à l'indiquer sur le coupon-réponse : du covotage est possible.

**Inscription sur coupon-réponse ci-joint  
à retourner à la CMCAS de Limoges jusqu'au 8 janvier 2018**

## Week-end à Super Besse - du 26 au 28 janvier 2017



La CMCAS organise un week-end ski et neige à l'institution de Super Besse. De l'art Roman à l'architecture thermale et médiévale, les pierres parlent et nous plongent dans l'histoire de ce territoire.



**RDV le vendredi 26-01 à la Roche au Gô à 17h45**  
**Départ 18 h Prévoir un pique-nique pour Vendredi soir.**

**Le samedi 27 janvier de 9 h à 11 h 30 :**

Laissez vous conter Clermont. Installé sur sa butte volcanique, le centre ancien de Clermont se dévoile en longeant les rues piétonnes bordées d'hôtels particuliers et ponctuées de fontaines, dont la célèbre fontaine d'Amboise de la période Renaissance. Visite de la cathédrale gothique construite en lave de Volvic, de son remarquable ensemble de vitraux et de peintures murales, de la basilique Notre-Dame-du-Port entièrement restaurée (Patrimoine mondial de l'Unesco).

Vers 12 h, accédez au sommet du puy de Dôme, en train électrique à crémaillère. La voie à flanc de montagne vous offre un voyage confortable de 15 minutes et vous dévoile un panorama saisissant sur les chaînes des Puys, la Plaine de la Limagne, Clermont-Ferrand et le Massif de Sancy. Une fois au sommet, vous vous restaurerez avec un repas froid préparé par la maison familiale de Super Besse. A 1 465 mètres d'altitude, vous découvrirez les différents espaces du Puy de Dôme : espace muséographique « Grand Site de France » et ses expositions temporaires, vestiges du temple de Mercure, espace muséographique du Temple de Mercure.

**Le dimanche 28**, venez découvrir la gastronomie du territoire en visitant une ferme authentique de montagne. Vous vous initierez aux premières étapes de la fabrication du Saint Nectaire.

**Retour le dimanche 28 janvier vers 22 h à Limoges.**

**L'hébergement s'effectue sur une institution CCAS. Pour cette raison, si le séjour est plein et si vous réalisez une inscription seule, il sera susceptible que vous deviez partager votre logement avec une tierce personne. Les annulations à moins de 21 jours avant la date du voyage sans présentation d'un justificatif entraînent le règlement de la totalité du séjour. Les justificatifs acceptés sont les suivants: certificat d'hospitalisation, certificat de décès, catastrophes naturelles.**

**Tarifs :**

- AD et OD 90 € (hors activités proposées par la CMCAS)
- AD et OD 104 € (avec la sortie découverte régionale proposée par la CMCAS)
- OD - de 3 ans: gratuit
- OD de - de 10 ans: 50 €

Inscription avant le 15 décembre auprès de la CMCAS.

**On y met du coeur**



Suite à l'urgence absolue de la situation dans les Iles sinistrées les besoins sont immenses et nous faisons appel à la solidarité de tous nos collègues.

*Pour faire un don pour les sinistrés des Caraïbes,*

il faut envoyer  
**DON5 (cinq euros) ou DON10 (10 euros)**  
par SMS au **9 22 22.**

OU

**de faire des dons à partir du site de la FNEG.**

Votre générosité et votre solidarité vous permettront de déduire 75% de votre don sur votre déclaration d'impôt.

c'est simple et facile. La fédération des Electriciens et Gaziers du Secours Populaire vous remercie de votre geste de solidarité.



## Section randonnées

Dates	Commune	Nom du circuit	Longueur (km)	RDV et départ sur place à 14 h sur les lieux ci-dessous
06/11/2017	Boisseuil	Sentier de Gascour	11	Place Pierre Reix
13/11/2017	Bonnac-La-Côte	Site de Salesse	10	Parking salle polyvalente
20/11/2017	Rilhac-Rancon	Sentier de Payaux	9	Parking ateliers municipaux
27/11/2017	Pierre-Bufferière	Viaducs et Rivières	10	Sortie 40 parking gymnase
4/12/2017	Condat	Sentier de la vierge	8,5	place de l'église
11/12/2017	Vaulry	Puybureau	9,5	place centrale
18/12/2017	Flavignac	Chemin des fontaines	7	Place Dietenfohen
08/01/2017	Couzeix	Sentier des cavaliers	10	Parking Hippodrome
15/01/2017	St Just	Sentier Vienne et Forêt	10	Mairie
22/01/2017	St Gence	Campagne Limousine	9,5	Place de l'église
29/01/2017	Thouron	Sentier des étangs	9	Mairie



## MERCREDI RÉCRÉATIF INNOVANT ET LUDIQUÉ - LE KIN-BALL ET LE FLOORBALL LE 8 NOVEMBRE

Dans le cadre du partenariat avec l'Ufolep 87, cette activité est proposée gratuitement à nos bénéficiaires.  
Inscription à retourner à la CMCAS avant le 6 novembre.

Nom-Prénom : ..... = €

Nom-Prénom : ..... = €

Nom-Prénom : ..... = €

**TOTAL:** ..... €

Personnes à prévenir : ..... Tél. (portable si possible): .....

## SOIRÉE BOWLING - LE VENDREDI 10 NOVEMBRE

Inscription et règlement à retourner à la CMCAS avant le 4 novembre.

Tarifs: OD et AD 19 €/pers pour les enfants jusqu'à 11 ans (inclus) et 29 €/pers pour les 12 ans et plus  
Extérieurs 26 €/pers pour les enfants jusqu'à 11 ans (inclus) et 38 €/pers pour les 12 ans et plus

Nom-Prénom : ..... = €

Nom-Prénom : ..... = €

Nom-Prénom : ..... = €

Nom-Prénom : ..... = €

**TOTAL:** ..... €

## WEEK-END SUPER BESSE - 26 AU 28 JANVIER 2018

Inscription à retourner à la CMCAS avant le 15 décembre accompagnée d'un chèque à l'ordre de la CMCAS de Limoges.

Tarifs:

- AD et OD 90 € (Activité libre pour le samedi)
- AD et OD 104 € (avec la sortie découverte régionale proposée par la CMCAS)
- OD - de 3 ans: gratuit
- OD de - de 10 ans: 50 €

Nom-Prénom : ..... = €

Nom-Prénom : ..... = €

Nom-Prénom : ..... = €

Nom-Prénom : ..... = €

**TOTAUX SÉJOURS:** ..... €

Je souhaite faire la sortie découverte régionale (cochez votre choix):

oui  non

Téléphone : .....



Vote par correspondance pour les inactifs  
du 10 octobre au 14 novembre 2017

Vote en ligne du 16 au 22 novembre 2017 jusqu'à 8h

Photos : Julien Millier/CCAS - Joseph Marando/CCAS



Notre lien au quotidien



activités  
sociales  
de l'énergie

www.ccas.fr



# REPAS DE NOËL - LE SAMEDI 9 DÉCEMBRE

pour tous les bénéficiaires de la CMCAS de Limoges

Inscription auprès de la CMCAS avant le 1<sup>er</sup> décembre

Tarifs des repas :

AD et OD à 25 € et OD de - de 12 ans à 10 €  
Extérieur 45 € (dans la limite des places disponibles)

Nom-Prénom : .....	=	€
Nom-Prénom : .....	=	€
Nom-Prénom : .....	=	€
Nom-Prénom : .....	=	€
<b>TOTAL :</b>		€

Je souhaite un covoiturage (cochez votre choix) :  oui  non



## GALETTES DES ROIS - LE 11 JANVIER 2018 À PARTIR DE 14 H 30

pour tous les bénéficiaires de la CMCAS de Limoges

Inscription auprès de la CMCAS avant le 8 janvier 2018.

Tarifs des repas: AD et OD 7 €

Nom-Prénom : .....	=	€
Nom-Prénom : .....	=	€
<b>TOTAL :</b>		€

Je souhaite un covoiturage (cochez votre choix) :  
 oui  non

# Points d'accueil de proximité

## **Vous avez des questions sur :**

- ✓ Les vacances ✓ Les vacances jeunes
- ✓ Les activités ponctuelles ✓ Les informations de base des assurances
- ✓ Vos changements de situation ✓ Les activités sportives
- ✓ Les activités culturelles ✓ Les aides à la personne ✓ etc.

**Un professionnel de la CMCAS sera présent pour vous répondre**

### **Calendriers des points d'accueil (ouvert à tous les bénéficiaires)**

POINT D'ACCUEIL	ADRESSE	DATE
Agence de Bellac	Rue des Vieux Blats 87300 BELLAC	Les mardis 08/11 - 05/12 (de 8 h à 9 h 30)
Peyrat-le-Château	Usine du MAZET 87470 PEYRAT-LE-CHÂTEAU	Les jeudis 30/11 - 28/12 (de 15 h 30 à 17 h)
Agence de Saint-Junien	Avenue du Général de GAULLE 87200 SAINT-JUNIEN	Les mardis 14/11 - 12/12 (de 8 h à 9 h 30)
Agence de Saint-Yrieix	1 Avenue de Limoges 87500 SAINT-YRIEIX	Les mardis 21/11 - 19/12 (de 8 h à 9 h 30)
Plateau du Roussillon	Point d'accueil ouvert aux agents du Roussillon	Les mardis 08 et 21/11 - 05 et 19/12 (de 14 h à 16 h)
CMCAS de Limoges	79, Rue de la Croix Verte 87039 LIMOGES	Du lundi au vendredi de 8 h 30 à 12 h et de 13 h à 16 h 30
UP Centre Ester Technopole	Point d'accueil ouvert aux agents d'UP Centre	Les jeudis 02 et 16/11 - 07 et 21/12 (de 9 h à 11 h)